

대전 최초의 사립대학에서
중부권 최강의 혁신대학으로

2024 목원대학교

외국인 특별전형 신·편입학 모집요강

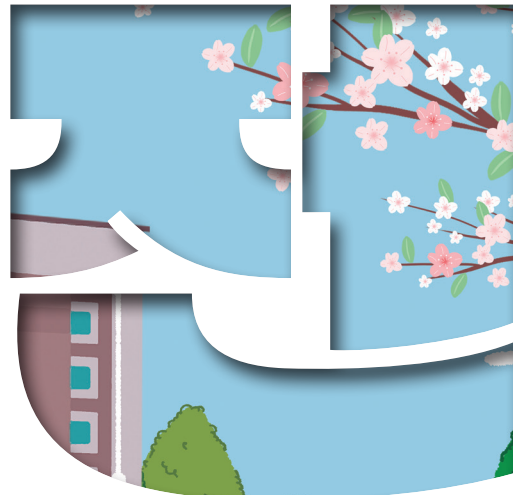

목원대학교 최근 소식



2019.08

소방안전관리학과, 2019년 소방공무원시험 14명합격

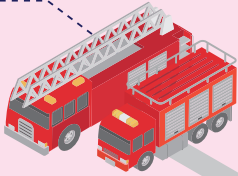

2021.02

중부권 최초 산업통상자원부 '시로봇기반 인간-기계협업기술 전문인력양성' 사업 선정

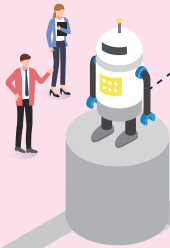

2021.03

• 산학협력단, 'KDB 창업교육지원 프로그램 거점대학' 선정
• 취창업지원단, 고용노동부 대학일자리플러스센터 사업 선정



2021.05

산학협력단, '고교-대학 연계 R&E 전공체험' 책임운영기관 2년 연속 선정



2022.03

고용노동부 대학일자리플러스사업 재선정



2021.10

블록체인 기술 보유 (취위고컴퍼니 등 8개 기관과 '메타버스 산·관·학·연 업무협약' 체결



2021.09

• 2021 대학 기본역량 진단 결과 '일반재정지원대학' 선정
• '2021년 지자체·대학 협력기반 지역혁신 사업' (RIS) 지원 지역혁신사업단 출범



2022.02

웹툰애니메이션 분야 원격석사과정 일반대학 최초 개설



2022.01

과학기술데이터 인프라 확산과 미래인재 양성 상호협력을 위한 업무협약 체결



2022.07

중부권 최대 규모 선교조각공원 '축복의 동산' 제막



2022.05

• 교육부 산학협력 선도대학 육성사업 (LINC 3.0) 선정 120억원 지원
• 부동산금융보험융합학과, 공인중개사협회·손해사정사협회와 산학협력 업무협약 체결

2022.08

• 금융경제학과, 한국증권인재개발원과 주식운용능력평가(S-MAT)자격 활용 업무협약
• '대전·세종권 대학 유일' 씨름부 창단



2022.04

교육부 교육국제화역량인증제 (IEQAS) 6년 연속 '인증대학' 획득



한국 건축학교육인증원 전국 최초 건축학부제 인증 건축사자격시험 응시 가능



2022.10

LINC 3.0 사업단, 한국로봇산업협회와 산학협력 교육과정 개발 및 상생 협력체계 구축 협약



2022.06

• 과기정통부 'SW전문인재양성사업' 선정... 4년간 79억원 지원
• 양궁팀 손원빈 선수, 대통령기 양궁대회 금메달...대회신기록
• 도자디자인학과, 문체부 '대학생 대상 공예·디자인교육' 선정



2024학년도 신설 학과에 주목하자!

외식조리·제과제빵학과 | 보건의료관리학과 | 응급구조학과

중부권 최강 혁신대학

모듈형 전공교육과정 도입!
전공의 벽을 허물어 학생 스스로 적성과 진로에 맞춰 교육과정 이수

지역인재 의무채용 확대

지역 대학생의 취업 기회 확대
공공기관에서 지역인재를 30%까지 의무적으로 채용!

사범대학 임용고시

2018~2023
사범대학 임용고시 합격생 배출
최근 6년 총 151명 임용고시 합격!

'마이크로그리'(학점당 학위제)

최소 학점을 단기간에 이수! **듀얼 학위 인정!**
핵심역량에 기반한 '교과목' 장학금+취업준비까지! 알찬 대학생활! 특트한 미래설계!

4차 산업혁명 / 디지털 대전환
'인공지능융합' 마이크로그리

"전공과 상관없이"

희망하는 학생은 누구나!
* AI 융합 학위 취득 가능!



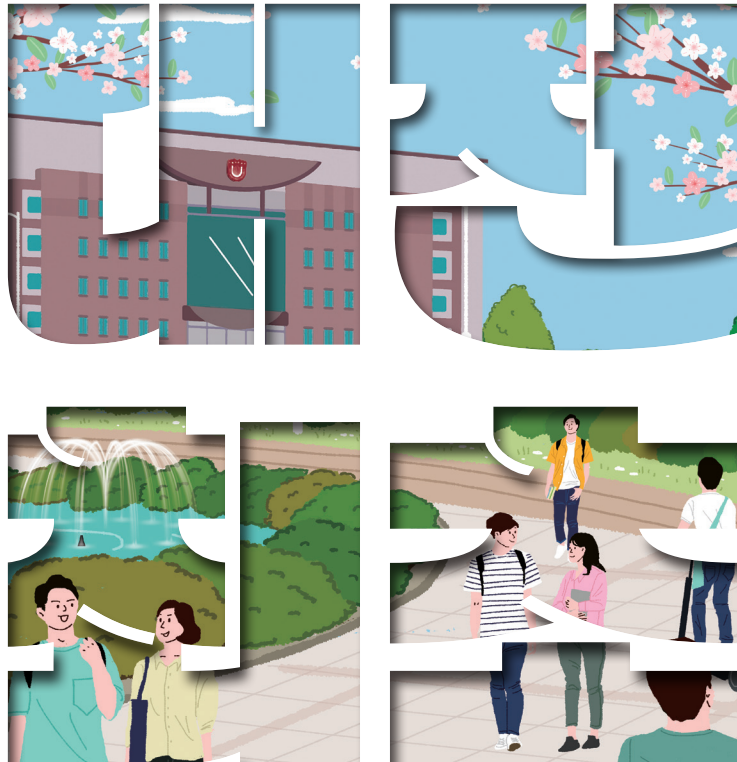

CONTENTS

1. 2024학년도 전형일정	04
2. 주요사항 및 유의사항	05
3. 모집단위 및 모집인원	06
4. 지원자격 및 심사기준	07
5. 제출서류	08
6. 전형방법	09
7. 실기고사	10
8. 사정원칙	10
9. 전형료	11
10. 장학안내	11
11. 각종양식	11



01 2024학년도 전형일정

가. 입학정원 제한 없는 모집 대상자 (부모 모두 외국인인 외국인 3월)

구 분	전 기(3월)	장 소
서 류 접 수	2023.12.14.(목) ~ 12.20.(수) 17:00까지	본교 국제교류과
원 서 접 수	2023.12.14.(목) ~ 12.20.(수) 17:00까지	본교 입학관리과
전형(면접·실기)일정	2023.12.26.(화) 10:00 ~	본교 지정장소
합 격 자 발 표	2024.01.04.(목) 15:00 ~	본교 홈페이지
최종 등록기간	2024.02.07.(수) ~ 02.13.(화) 16:00까지	해당 지정은행 또는 본교 경리과

나. 입학정원 제한 없는 모집 대상자 (부모 모두 외국인인 외국인 9월)

구 분	후 기(9월)	장 소
서 류 접 수	2024.06.24.(월) ~ 07.04.(목) 17:00까지	본교 국제교류과
원 서 접 수	2024.06.24.(월) ~ 07.04.(목) 17:00까지	본교 입학관리과
전형(면접·실기)일정	2024.07.16.(화) 10:00 ~	본교 지정장소
합 격 자 발 표	2024.07.26.(금) 15:00 ~	본교 홈페이지
최종 등록기간	2024.07.29.(월) ~ 07.31.(수) 16:00까지	해당 지정은행 또는 본교 경리과

※ 지원 자격에 관한 심사는 기본적인 지원 자격에 관한 심사와 더불어 학력조회 등 전형 단계별로 지속적이고 종합적으로 이루어지므로 일괄적으로 심사 결과를 발표하지 않습니다.

※ 심사과정에서 문제가 확인된 학생에 한해 개별 연락합니다.

※ 입학처 입학관리과에서 요구한 미비 서류는 개별 연락을 통해 지정일까지 제출하지 못하는 경우에는 “지원 자격 미달”로 불합격 처리합니다.

02 주요사항 및 유의사항

외국인

가. 신입학 및 편입학(3학년, 4학년) 부모 모두 외국인인 외국인 특별전형은 본교 국제교류과에 접수된 원서에 한하여 접수를 합니다.

※ 단, 4학년 편입은 전적대학과 유사한 학과에 한하여 지원 가능합니다. (유사학과 인정 여부는 본교 국제교류과에서 지원학과(부)와 최종 확인 후, 유사학과의 입증된 지원자에 한하여 원서접수를 합니다.)

공통사항

가. 입학원서와 각종 제출서류는 동시에 제출하여야 합니다.

나. 지원자의 제출서류만으로 사실 확인이 곤란할 경우 필요한 서류를 추가로 요구할 수 있습니다.

다. 제출된 서류와 전형료는 반환하지 않습니다.

라. 본교의 모집단위 지원은 1개 학과(부)에만 지원할 수 있습니다.

마. 제출된 서류가 허위로 작성 또는 기타 부정한 방법으로 입학한 사실이 확인될 경우 재학 중이라도 입학 취소를 합니다.

바. 한국어 이외의 모든 서류는 한국어 또는 영어로 번역하여 공증한 후 제출하여야 합니다.

사. 입학원서상에 연락처(주소와 전화번호)를 잘못 기재하거나 연락 두절로 인하여 각종 통지가 불가능하게 되어 합격이 취소된 경우에는 추후 어떠한 사유로도 이의를 제기할 수 없습니다.

아. 등록금 환불시 제출서류

- 1) 본교 등록금 납입영수증 원본 1부
- 2) 등록포기각서(본교 소정양식) 1부
- 3) 본인 및 보호자 인장(날인 후 반환)
- 4) 본인 및 보호자 주민등록증(대조 후 반환) 및 사본 각 1부

자. 문의사항 본교 국제교류과 (042)829-7131~4, 입학관리과 (042)829-7111~3, FAX : (042)829-7109로 문의하여 주시기 바랍니다.



03 모집단위 및 모집인원

모집학과(부)		모집전형	부모 모두 외국인인 외국인	
신학 대학	신학과	교직		
	문 화 콘 텐 츠 대 학	영어학과		
		역사학과		
		사회복지학과		
사 회 과 학 대 학	연극영화영상학부	+		
	- 연기전공	교직		
	- 영화영상전공	교직		
	경영학과			
	항공호텔관광경영학과			
	부동산금융보험학과			
	금융경제학과			
	글로벌비즈니스학과			
	중국문화·비즈니스학과	교직		
	마케팅빅데이터학과			
보 건 안 전 대 학	식품제약학부			
	- 식품전공			
	- 제약전공			
	화장품학과			
공 과 대 학	생명과학과			
	소방안전학부			
	- 소방안전전공			
	- 인명구조전공			
	스포츠건강관리학과			
	외식조리·제과제빵학과			
	보건의료관리학과			
	응급구조학과			
독 립 학 부	건축학부	◆		
	- 건축학전공(5년)			
	- 건축공학전공			
	도시공학과			
	컴퓨터공학과			
사 범 대 학	국어교육과	교직		
	영어교육과	교직		
음 악 대 학	수학교육과	교직		
	음악교육과	교직	+	
	미술교육과	교직	+	
	유아교육과	교직		
	성악·뮤지컬 학부	성악전공		
		뮤지컬전공		
	실용음악학부	- 보컬전공		
		- 기악전공		
	관현악·작곡학부	관악전공		
		현악전공		
작곡전공				
피아노학부	- 피아노연주전공			
	- 피아노교육전공			
국악과				
미 술 · 디 자 인 대 학	미술학부	+		
	- 한국화전공			
	- 서양화전공			
	- 아트미디어전공			
	입체조형학부	+		
	- 조소전공			
	- 입체캐릭터전공			
	시각커뮤니케이션 디자인학과			
산업디자인학과				
웹툰 애니 메이 셴 게 임 대 학	웹툰학과	+		
	애니메이션학과	+		
독 립 학 부	게임콘텐츠학과	+		
	국제예술·한국어학부			
사 회 과 학 대 학	광고홍보커뮤니케이션학부			
	- 광고홍보전공			
- 언론영상콘텐츠전공				
경 찰 행 정 학 부	- 경찰행정전공			
	- 국방·일반행정전공			
경찰법학과				

입학정원
제한 없음

입학정원
제한 없음
※ 사범대학은
영어교육과만 모집

※ 교직 표시는 교직이수가 가능한 학과(전공)로 졸업 후 교원자격증을 취득할 수 있습니다.

※ ◆ 표시는 한국건축학교육인증원(KAAB)의 건축학교육 전문학위 인증을 취득한 프로그램입니다.

※ + 표시는 문화예술교육사 공인자격 취득을 위한 인정교육과정운영 학과(부)입니다.

04 지원자격 및 심사기준

가. 지원자격

지원자격	자격요건
부모 모두 외국인인 외국인	부모 모두가 외국인인 외국인 학생(복수국적자 제외)

한국어 능력 시험(TOPIK) 지원 자격 사항

부모 모두 외국인인 순수외국인은 국립국제교육원에서 시행하는 한국어능력시험(TOPIK) 3급 이상 취득자 또는 본교 국제교육원 한국어능력시험(M-TOPIK) 3급 수준을 통과한 자.

단, 예·체능계의 경우 한국어능력시험(TOPIK) 2급 이상을 소유한 자 또는 본교 국제교육원 한국어능력시험(M-TOPIK) 2급 이상을 통과한 자

나. 지원자격 심사기준

- 1) 부정·편법·약용 사례를 방지하기 위하여 우리나라 학제(12년)에 준하는 전 교육과정 이수를 원칙으로 하되, 학제차이로 인해 불가피하게 발생하는 수학기간의 결손은 1개 학기(6개월)에 한하여 인정함(총 23학기, 11년 6개월 이상 충족)
- 2) 부모가 이혼 또는 사망하였을 경우 이혼 또는 사망자의 국적은 고려하지 않음
- 3) 검정고시, 홈스쿨링, 사이버학습 등의 학력인정 방법은 인정하지 않음



05 제출서류

구 분	제출서류
부모가 모두 외국인인 외국인 (「고등교육법 시행령」 제29조 제2항 제6호)	<p>가. 입학지원서 (본교 소정양식 「한국어로 자필작성」) 나. 고등학교 졸업(예정)증명서 (아포스티유 또는 영사확인) 다. 고등학교 재학증명서 (아포스티유 또는 영사확인) 라. 고등학교 성적증명서 (아포스티유 또는 영사확인) 마. 한국의 가족증명서에 해당하는 외국정부가 발급한 증명서 (필히 번역공증) 바. 외국국적증명서 (부모, 학생의 시민권 사본 또는 여권 사본) 사. 유학경비 부담 서약서 (본교 소정양식) 아. 외국인 등록증 (한국에 들어와 있는 학생만 해당) 자. 한국어능력시험증명서 (해당자에 한함) 차. 학습계획서 (본교 소정양식 「한국어로 자필작성」) 카. 재정보증 서류</p> <p>1) 재정보증인의 한화 16,000,000원 이상 은행 등 예금 잔고 증명서 ※ 관련 지침에 의거하여 적용특례를 할 수 있음 2) 재정보증인의 가) 재직증명서 또는 사업자등록증 1부 나) 재산세 과세증명서 1부</p>
추 가 제출서류	<p>가. 부모 이혼한 경우 이혼증 사본 및 이혼판결문 원본 (필히 번역공증) 나. 사망한 경우 사망증명서 원본 (필히 번역공증) 다. 재혼한 경우 전 남편과의 이혼증 사본 (필히 번역공증) 라. 미술·디자인대학, 웹툰애니메이션게임대학 지원자는 A4용지 10장 이상 포트폴리오</p>
편 입 학 지 원 자	<p>가. 전적대학 졸업(예정)증명서, 수료(예정)증명서 (아포스티유 또는 영사확인) 나. 전적대학 성적증명서 (아포스티유 또는 영사확인)</p>

아포스티유 가입국 현황

<2023년 3월 기준>

지 역	가입국
아시아, 대양주 (21개국)	호주, 중국 일부(마카오, 홍콩), 일본, 한국, 뉴질랜드, 브루나이, 몽골, 쿡제도, 피지, 인도, 마셜군도, 모리셔스, 바누아투, 사모아, 통가, 니우에, 타지키스탄, 팔라우, 필리핀, 싱가포르, 인도네시아
유럽 (52개국)	알바니아, 오스트리아, 벨라루스, 벨기에, 보스니아 - 헤르체코비나, 불가리아, 크로아티아, 키프로스, 체코, 덴마크, 에스토니아, 핀란드, 프랑스, 조지아, 독일, 몰타, 그리스, 헝가리, 아이슬란드, 아일랜드, 이탈리아, 라트비아, 리투아니아, 룩셈부르크, 모나코, 몬테네그로, 네덜란드, 노르웨이, 폴란드, 포르투갈, 러시아, 루마니아, 세르비아, 슬로바키아, 슬로베니아, 스페인, 스웨덴, 스위스, 터키, 키르기스스탄, 마케도니아, 우크라이나, 영국, 안도라, 아르메니아, 아제르바이잔, 몰도바, 리히텐슈타인, 산마리노, 카자흐스탄, 우즈베키스탄, 코소보
북미 (1개국)	미국
중남미 (31개국)	아르헨티나, 멕시코, 파나마, 수리남, 베네수엘라, 앤티가바부다, 바하마, 바베이도스, 벨리즈, 콜롬비아, 도미니카연방, 도미니카공화국, 에콰도르, 엘살바도르, 그라나다, 온두라스, 세인트빈센트, 페루, 트리니다드토바고, 세인트루시아, 세인트키츠네비스, 코스타리카, 우루과이, 니카라과, 파라과이, 브라질, 칠레, 과테말라, 볼리비아, 가이아나, 자메이카
중동·아프리카 (19개국)	나미비아, 남아프리카공화국, 라이베리아, 레소토, 말라위, 모로코, 바레인, 보츠와나, 브룬디, 사우디아라비아, 상투메프린시페, 세네갈, 세이셸, 스와질랜드, 오만, 이스라엘, 카보베르데, 튀니지, 파키스탄

※ www.hcch.net에서 확인 가능

06 전형방법

모집계열		면접(유선포함)	실 기	합 계
일반학과(부)		100% 100점	-	100% 100점
예·체능계	음 악	20% 20점	80% 80점	100% 100점
	미술·디자인 웹툰애니메이션게임대학	100% (포트폴리오 자참) 100점	-	100% 100점
	스포츠건강관리학과	100% 100점	-	100% 100점
	연극영화영상학부	연기, 영화영상 100% 100점	-	100% 100점
	국제예술·한국어학부	100% 100점	-	100% 100점



07 실기고사

단과대학	학과(부)	전공/영역	실기과제곡	배 점
음악대학	성악·뮤지컬학부	성 악	- 예술가곡 또는 오페라 아리아 중 자유곡 2곡	80
		뮤지컬	- 연기, 노래, 춤 중에서 택 1하여 3분 동안 실연 • 연기 : 국내·외 희곡, 시나리오, 드라마, 마임, 신체연기 등 • 노래 : 뮤지컬곡, 성악곡, 팝송, 가요 등(반주테잎 가능) • 춤 : 발레, 현대무용, 한국무용, 재즈, 힙합 등	80
	실용음악학부	보 컬	- 자유곡 1곡	80
		기 악	- 자유곡 1곡(기타, 재즈피아노, 베이스, 드럼, 색소폰) - 작업물 1곡 제출 및 면접(M.P. - 뮤직프로덕션) ※ 작업물은 오디오파일 형식으로 USB에 저장하여 제출	
	관현악·작곡학부	관 악	- 자유곡 1곡	80
		현 악	- 자유곡 1곡	80
		작 곡	- 다음의 세 가지 유형 중 한 가지 과제를 선택하시오. 유형 1) 주어진 동기에 의한 세도막 형식의 피아노곡 작곡(화성분석 할 것) 유형 2) 주어진 동기를 단선율 24마디로 작곡 (코드 혹은 화성기호 붙이기) 유형 3) 주어진 악곡들에 의한 음악회 구성 및 기획의도 작성	80
	피아노학부	피아노연주	- 자유곡 2곡(고전주의 소나타 중 빠른 한 악장을 반드시 포함할 것)	80
		피아노교육		
	국악과	성 악	- 자유곡 1곡(무반주)	80
기 악		- 자유곡 1곡(무반주) - 기악 중 타악은 사물장고나 팽과리로 자유곡1곡 (선반은 소고, 북도 가능)또는 소리북이나 반주장고 1곡 (반주자는 본 대학교에서 선정하며 선반은 공개로 진행 함)		

※ 유의사항

- 가. 모든 실기고사 과제곡은 암보로 연주(노래) 해야 합니다.
- 나. 성악·뮤지컬학부 성악전공 실기고사 응시자는 과제곡 중 예술가곡 또는 오페라 아리아는 원조, 원어로 노래해야 합니다.
- 다. 성악·뮤지컬학부 뮤지컬전공, 실용음악학부는 MR을 사용할 시, 오디오파일 형식으로 USB와 여분의 오디오 파일을 준비하여 시험 당일 제출해야 합니다.
- 라. 실용음악학부의 베이스는 베이스기타 또는 콘트라베이스 중 어느 것으로 연주하여도 무방합니다.
- 마. 실용음악학부 기악전공의 M.P.(뮤직프로덕션)은 작업물 1곡을 오디오 파일로 USB에 담아 제출해야 합니다.

08 사정원칙

- 가. 일반학과(부)는 성적반영비율에 의한 총점, 연소자 순으로 선발합니다.
 단, 예·체능계는 실기고사 성적, 면접고사 성적순으로 선발합니다.
- 나. 면접고사 및 실기고사에 응시하여야 하며, 결시할 경우 불합격처리 합니다.
- 다. 미술·디자인대학/웹툰애니메이션게임대학/스포츠건강관리학과/연극영화영상학부는 면접 점수가 60% 미만일 경우 불합격처리 합니다.
- 라. 음악대학은 실기점수를 100점 만점으로 평가하였을 경우, 평점 평균이 60점 이하인 경우는 선발하지 않습니다.
- 마. 기타 본 모집요강에 명시되지 않은 사항은 본 대학교 입학전형관리위원회에서 별도로 정합니다.

09 전형료

가. 부모 모두 외국인인 외국인

1) 전 모집단위(해당 모집단위) : 60,000원

※ 단, 음악대학 제외

2) 예·체능계열(음악대학) : 65,000원

10 장학안내

가. 본 대학교 재학 중이며 부모 모두 외국인인 외국인 특별전형으로 입학한 학생

나. 장학금 종류

구 분	장학금 명칭	지급대상	지급기준		장학금액
외국인 신(편)입생	세종대왕 장학금(A)	본교 신(편)입생 중, '외국인전형'으로 입학한 외국인 유학생	국제교류운영위원회에서 추천을 받은 자		등록금 범위 내에서 국제 교류운영위원회에서 결정 하는 금액감면 또는 후불 지급(등록금성)
	세종대왕 장학금(B)		TOPIK 3급(예·체능계 2급)이상 취득자		등록금 20% 감면
			TOPIK 4급(예·체능계 3급)이상 취득자		등록금 30% 감면
			TOPIK 5급(예·체능계 4급)이상 취득자		등록금 40% 감면
외국인 재학생	세종대왕 장학금(A)	본교 재학생 중, 입학 당시 '외국인전형'으로 입학한 외국인 유학생	국제교류운영위원회에서 추천한 자	직전학기 평점평균 2.5이상	해당학기 등록금 범위 내에서 국제교류운영위 원회에서 결정하는 금액 감면 또는 후불 지급 (등록금성)
	세종대왕 장학금(B)		TOPIK 4급(예·체능계 3급) 이상 취득자	직전학기 평점평균 2.5이상	등록금 40% 감면
				직전학기 평점평균 3.5이상	등록금 50% 감면
			TOPIK 5급(예·체능계 4급) 이상 취득자	직전학기 평점평균 2.5이상	등록금 55% 감면
				직전학기 평점평균 3.5이상	등록금 65% 감면

※ 해당 내용은 본교 장학규정에 따라 변경될 수 있음.

11 각종양식

[양식1] 입학원서(외국인)

[양식2] 유학경비 부담 서약서(외국인)

[양식3] 학습계획서(외국인)

※ 외국인 특별전형 지원자 [양식 1, 2, 3] 작성하여 제출

목원대학교 입학원서

2024학년도 신·편입학 외국인 특별전형

수험번호

*

전 형 유 형 (해당란에 √)		신입학() 편입학()		전기() 후기()		
		부모모두 외국인인 외국인()				
지 원 자	성 명	(한글)	(한자)	(영문)		
	국 적					
	생년월일		성별	남()	여()	
	여권번호					
	최종학력	학 교 명		전화번호		
		과 정 구 분	고등학교() 대학() 대학교()			
졸업구분		()년 수료() 졸업()				
모집단위	대학		학과(부)	전공/영역		
수학기간	학력사항	재학 학년	국내학교에 해당하는과정	외국학교 소재지	정규학교 여부	
~						
~						
~						
~						
~						
연락처	주 소	국내 :				
		본국 :				
	E-mail					
	비상연락(국내) : 이름() 전화번호() 관계()					
	비상연락(본국) : 이름() 전화번호() 관계()					
본인은 귀 대학교에 신·편입학하고자 소정의 서류를 갖추어 지원합니다.				전형료 (본교 발행 증지첨부란)		
년 월 일						
지원자 이름 :		(서명 또는 날인)				
목원대학교 총장 귀하				접수 자인	*	

※ * 표시 란은 기재하지 마시오.

유학경비 부담 서약서

재정보증인 성명		주민등록 번호	-		
재정보증인 주소					
재정보증인 직업		관계	연락처	TEL	
				H P	

※ 본인 혹은 본인의 재정적 보증인은 학업기간 동안에 소요되는 경비 일체 및 생활비에 대한 모든 재정적 책임을 질 것을 여기에 서명합니다.
(유학경비 부담에 대한 전반적인 내용을 한국어 자필로 서술)

학습계획서

지원자성명	(한글)	(영문)	
지망학과(부)	대학	학과(부)	전공
연락처	TEL()	HP()	

※ 앞으로의 학업계획을 상세하게 진술해 주십시오(반드시 한국어 자필로 작성할 것)



\ 캠퍼스 안내

- A 신학관
- B 인문관
- C 테크노과학관
- D 공학관
- E 사회과학관
- F 음악관
- G 미술관
- I 캠퍼스타운
- K 목원학사(남)
- M 중앙도서관
- N 학생회관
- O 건축도시교육지원센터
- P 체육관
- R 콘서트홀
- T 채플
- U 사법관
- V 목원학사 신관
- W 목원학사(여)
- VS 스탁스대학

- 1 소운동장
- 2 대운동장
- 3 테니스장
- 4 베데스다공원
- 5 실로암정원
- 6 [구]신학관(역사박물관)
- 7 창업진흥센터
- 8 선교조각공원
- 9 잔디운동장

\ 오시는 길



버스노선편

정문 : 11번, 106번, 312번, 603번, 706번
네거리 : 115번, 601번



서울, 경기 무료셔틀버스 노선

대전 & 서울, 경기 무료셔틀버스 노선
대전

전 지역 상시 운행 (산내, 대전역, 정림동, 법동, 터미널, 용문동, 신탄진, 전민동, 만년동, 세종시, 노은동, 유성, 계룡시, 관저동, 가수원, 둔산동, 월평동, 궁동, 구암동)

서울(교대역/죽전/신갈)

교대역 9번 출구, 죽전 간이정류장, 신갈 버스정류장

경기(수원/평택)

수원 권선중학교 건너 버스승강장, 망포역 3번 출구 버팀병원 버스승강장, 평택대학교 정문 버스 승강장



승용차편

유성IC : 약 3.5km, 서대전IC : 약 8km, 대전IC : 약 13km



지하철편

지하철을 타고 유성온천역에서 하차 후 6번출구로 나와 706번, 106번 버스로 환승



기차편

대전역(경부선)에서 하차

지하철을 타고 유성온천역에서 하차 후 버스로 환승 (본교 간 셔틀버스 수시운행)

서대전역(호남선)에 하차

지하철을 타고 유성온천역에서 하차 후 버스로 환승 (본교 간 셔틀버스 수시운행)



1954 - 2023th
69th ANNIVERSARY
목원대학교 개교 69주년

YouTube

목원대학교



카카오톡 플러스친구

목원대학교 입학처



SINCE 1954 **MWU** 대전 최초의 사립대학에서
중부권 최강의 혁신대학으로

35349 대전광역시 서구 도안북로 88(도안동, 목원대학교) | T.042-829-7111~3 | F.042-829-7109
입학에 관한 자세한 사항은 홈페이지 <http://enter.mokwon.ac.kr> 를 참고하시기 바랍니다.

